BRAUN

cruZer3

2876 • 2874

Type 5733

www.braun.com/register

1
2
3
4a
4
4b
5
6
7
8
9
10

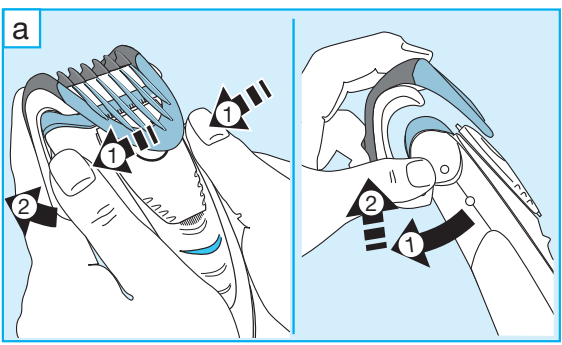
a
1
1
2
2
1

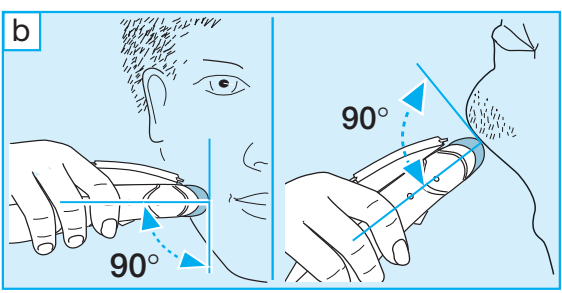
b
90°
90°

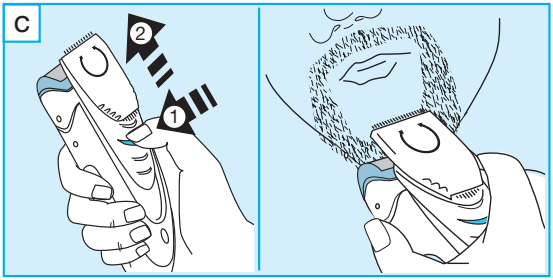
c
2
1

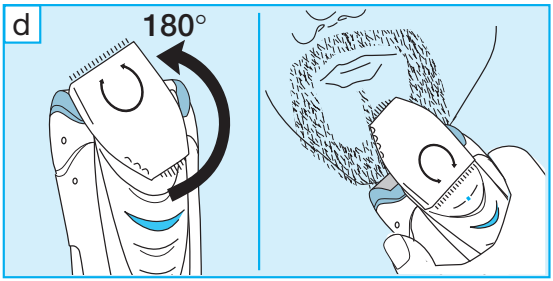
d
180°

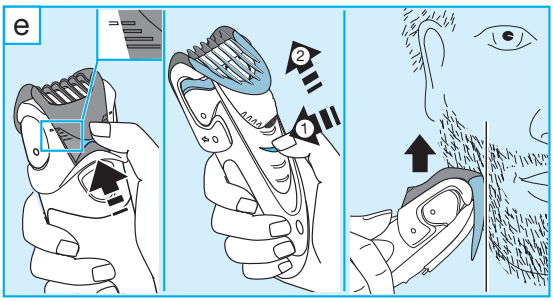
e
2
1

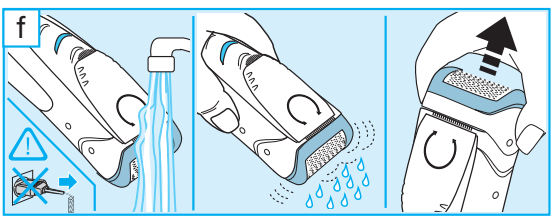
f

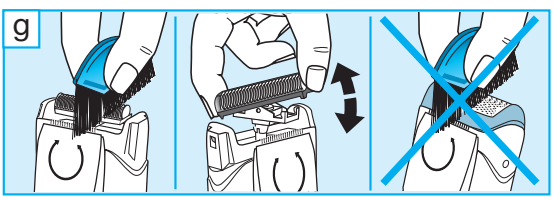
g

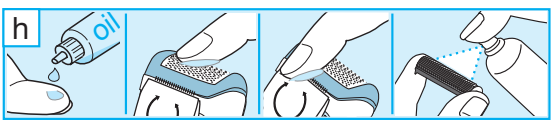
h
oil

Italiano

I nostri prodotti sono studiati per rispondere ai più elevati standard di qualità, funzionalità e design. Ci auguriamo che il suo nuovo rasoio Braun soddisfi pienamente le sue esigenze.

Attenzione
Il rasoio è provvisto di uno speciale cavo di alimentazione dotato di un sistema integrato di sicurezza a basso voltaggio. Per evitare il rischio di scosse elettriche, non cercare di sostituirlo o manipolarlo.
Per l'utilizzo in altre aree del corpo, assicurarsi che la pelle sia ben tesa.
Per ragioni igieniche, non condividere l'utilizzo dell'apparecchio con altre persone.

Descrizione

1 Copritestina
2 Lamina
3 Blocco coltelli
4 Styler / Tagliabasette
4a Styler rifilatore grande (28 mm)
4b Styler rifilatore piccolo (14 mm)
5 LED di ricarica
6 Tasto di accensione/spegnimento
7 Attacco per il pettine distanziatore
8 Selezionatore della lunghezza della barba
9 Cavo di ricarica
10 Base di ricarica

Caricare il rasoio

La miglior temperatura ambientale per caricare il rasoio è tra 15 °C e 35 °C.

- Usando il cavo di alimentazione, collegare il rasoio alla presa di corrente con il motore spento.
- Alla prima ricarica del rasoio: lasciare collegato il rasoio continuativamente alla presa di corrente per 4 ore. Il LED di ricarica (5) mostra che il rasoio si sta ricaricando. Quando la batteria è completamente carica, il LED di ricarica lampeggia in maniera intermittente. Questo indica che la batteria ha raggiunto la sua massima carica.
- Una carica completa può fornire fino a 30 minuti di rasatura senza cavo, a seconda della ricerscita della barba.
- Una volta che la batteria del rasoio è comletamente carica, scaricarla attraverso il normale utilizzo. Quindi ricarla completamente. Le ricariche successive dureranno circa 1 ora.
- Il massimo livello di carica della batteria sarà raggiunto solo dopo alcuni cicli di carica/scarica.
- Se le batterie sono scariche, è comunque possibile radersi collegando il rasoio alla presa di corrente tramite il cavo di alimentazione.

Rasatura

Per prima cosa, rimuovere l'accessorio Styler (a): con i pollici, premere sulla parte esterna dell'accessorio Styler in direzione delle frecce, fino a che si stacca.

Accendere il rasoio con il tasto accensione/spegnimento (6). La lamina oscillante si adatta automaticamente al profilo del viso per una rasatura profonda e dolce.

Se la barba non è stata rasata da qualche giorno, tagliare i peli più lunghi utilizzando il rifilatore grande (4a) prima di radersi con la lamina.

Consigli per una rasatura perfetta

- E' consigliabile radersi prima di lavarsi il viso, poiché la pelle rimane meno elastica dopo averla lavata.
- Impugnare il rasoio mantenendo la giusta angolazione (90°) rispetto alla pelle (b). Tendere leggermente la pelle e radere in senso contrario alla direzione di crescita della barba.
- Per mantenere il 100% di prestazioni dal rasoio, sostituire lamina e blocco coltelli almeno ogni 18 mesi, o prima se danneggiati.

Utilizzo dello styler

- Il rifilatore grande (4a) rade e rifila aree di viso più grandi: è ideale per rifinire basette, baffi e barbe corte. Premere la parte blu (c) per estrarre lo Styler (4).
- Il rifilatore piccolo (4b) definisce in maniera più precisa i contorni: è ideale per rifinire i profili. Per utilizzarlo, estrarre lo Styler e girarlo di 180° (d).
- L'utilizzo frequente dello Styler può ridurre la capacità delle batterie del rasoio.

Utilizzo del pettine distanziatore

- Il pettine distanziatore (7) è ideale per rifilare la barba e mantenerla a un livello di lunghezza costante.
- Posizionare il pettine distanziatore sulla lamina (2) e premere fino a che si inserisce nel suo alloggiamento con un click.
- Posizionare il selezionatore della lunghezza della barba (8) (e) al livello desiderato (le lunghezze disponibili sono: 1,2 mm, 2,8 mm, 4,4 mm, 6 mm). Estrarre lo Styler (4).
- Accendere il rasoio con il tasto on/off e radere in senso contrario alla direzione di crescita della barba facendo scorrere il pettine distanziatore trasparente sul viso.
- Dopo l'uso, ritrarre lo Styler. Rimuovere il pettine distanziatore (a).

Pulizia del rasoio

Questo apparecchio può esere lavato sotto acqua corrente di rubinetto.
Attenzione: staccare l'apparecchio dal cordone di alimentazione prima di pulirlo con l'acqua.

Una pulizia regolare del rasoio assicura migliori prestazioni di rasatura. Sciacquare sotto l'acqua corrente la testina del rasoio dopo ogni rasatura è un modo facile e veloce per mantenerlo pulito:

- Accendere il rasoio (scollegato dal cavo di corrente) e lavare la testina sotto l'acqua corrente calda (f). Un

sapone naturale può essere utilizzato a patto che sia privo di particelle o sostanze abrasive. Risciacquare via la schiuma lasciando il rasoio acceso ancora per qualche secondo.
- Spegnere il rasoio, rimuovere lamina e blocco coltelli e lasciarli ad asciugare.

Alternativamente, è possibile pulire il rasoio utlizzando lo spazzolino (g):
- Spegnere il rasoio. Rimuovere la lamina.
- Ulitizzando lo spazzolino, pulire il blocco coltelli e l'area interna della testina. Non pulire la lamina con lo spazzolino per non danneggiarla.

Per mantenere il rasoio in perfette condizioni

Approssimativamente ogni 4 settimane, pulire il blocco coltelli con uno spray Braun. Mettere una goccia di olio per macchina da cucire sui rifilatori (4a, 4b) e sulla lamina (h).

Sostituzione delle parti radenti
Per mantenere il 100% di prestazioni dal rasoio, sostituire lamina e blocco coltelli almeno ogni 18 mesi, o prima se danneggiati. Sostituire entrambe le parti allo stesso tempo per una rasatura più a fondo e con meno irritazioni.
(Lamina e blocco coltelli: Serie 2000)

Manutenzione delle batterie ricaricabili
Per mantenere la capacità ottimale delle batterie ricaricabili, il rasoio deve essere completamente scaricato (radendosi) almeno una volta ogni 6 mesi circa. Una volta scarico, ricaricate il rasoio fino alla carica massima. Non esporre il rasoio a temperature superiori a 50 °C per lunghi periodi di tempo.

Protezione dell'ambiente

Il prodotto contiene batterie ricaricabili. Nel rispetto dell'ambiente non gettare le batterie usate insieme ai normali rifiuti domestici, ma utilizzare gli appositi contenitori o riconsegnarle al più vicino Centro di Assistenza Braun.

Soggetto a cambiamenti senza preavviso.

Questo prodotto è conforme alle normative EMC come stabilito dalla direttiva CEE 89/336 e alla Direttiva Bassa Tensione (CEE 73/23).

Specifiche elettriche: vedere indicazioni sullo speciale cavo di ricarica.